



ESTIMACIONES AGRÍCOLAS

Informe semanal al
[07 de enero de 2016]



ÍNDICE

- Temperaturas
- Precipitaciones
- Estado de las reservas hídricas
- Humedad y estado de los cultivos



TEMPERATURAS

En el centro y noroeste del país las máximas superaron los 35°C. En todo el país las temperaturas medias resultaron normales para la época del año. Sólo hubo bajas temperaturas mínimas en el sur de Neuquén.

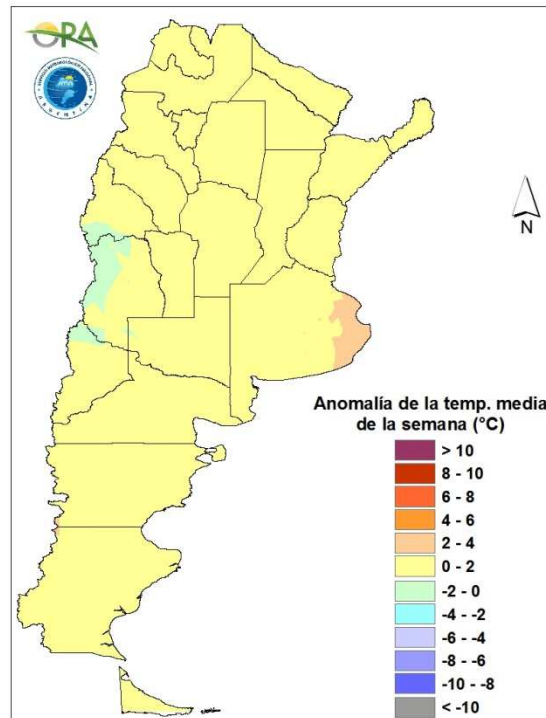

Anomalia de la temperatura media de la semana

Para los próximos días se esperan temperaturas altas en parte del noreste del país y algo del noroeste argentino, con máximas de 35/40°C. En el resto del norte del país y la franja central las temperaturas serán de normales a levemente superiores a lo normal, con máximas de 30/35°C.



PRECIPITACIONES

En las localidades del noreste del país y del Litoral volvieron a registrarse abundantes lluvias. En el norte de Corrientes, este de Chaco y Formosa las lluvias fueron del orden de los 100mm semanales. En la región pampeana, las mayores lluvias se ubicaron en Córdoba, el centro y sur de Santa Fe, oeste y sudeste de Buenos Aires y este de La Pampa, con valores acumulados semanales de lluvia de 70-150mm. En San Luis hubo varios días con lluvias, pero las más destacadas fueron entre sábado y lunes, que en esos tres días se totalizaron casi 150mm. En el resto de Cuyo también hubo tormentas, los mayores valores de lluvia acumulada se pueden ver en el este de Mendoza y de La Rioja. En el noroeste argentino, Tucumán, Santiago del Estero y el este de Salta recibieron los mejores aportes hídricos, con registros de entre 50 y 100mm.

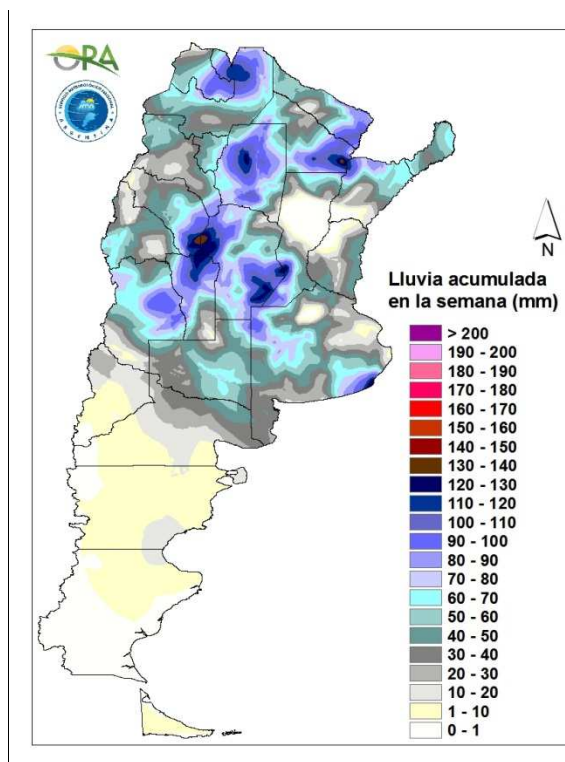

Precipitaciones acumuladas en la semana

El pronóstico indica que seguirá el tiempo mayormente inestable y con tormentas en Cuyo y el NOA. En Cuyo habrá lluvias por los próximos siete días, aunque podría haber un leve mejoramiento durante el fin de semana. En el noroeste argentino seguirán las lluvias, más que nada en horas vespertinas, y serán hasta el sábado inclusive, con un posible desmejoramiento nuevamente entre lunes y martes. En esta región, las tormentas más importantes por su severidad serán el jueves 7 y el lunes 11. En el noreste del país habrá precipitaciones, concentradas más que nada en Misiones. En la región pampeana hay pronóstico de precipitaciones en el oeste de la misma el viernes y el domingo. A partir de las últimas horas del domingo y hasta el martes un frente frío podría dejar lluvias en el resto de la región.

ESTADO DE LAS RESERVAS HÍDRICAS

El almacenaje de agua simulado muestra para los principales cultivos de verano coincidencias en dar excesos en Corrientes, este de Chaco y de Formosa, sudeste de Córdoba y sur de Santa Fe, parte de Tucumán y el oeste de Santiago del Estero. En el caso de las reservas de agua para soja, también se dan excesos en el sudeste de Buenos Aires y el este de Salta. En el resto de las simulaciones, el balance hídrico en soja da mayormente en la categoría óptima a adecuada, mientras que el maíz queda entre regular y adecuada, con condiciones óptimas en Entre Ríos y el sur de Córdoba.

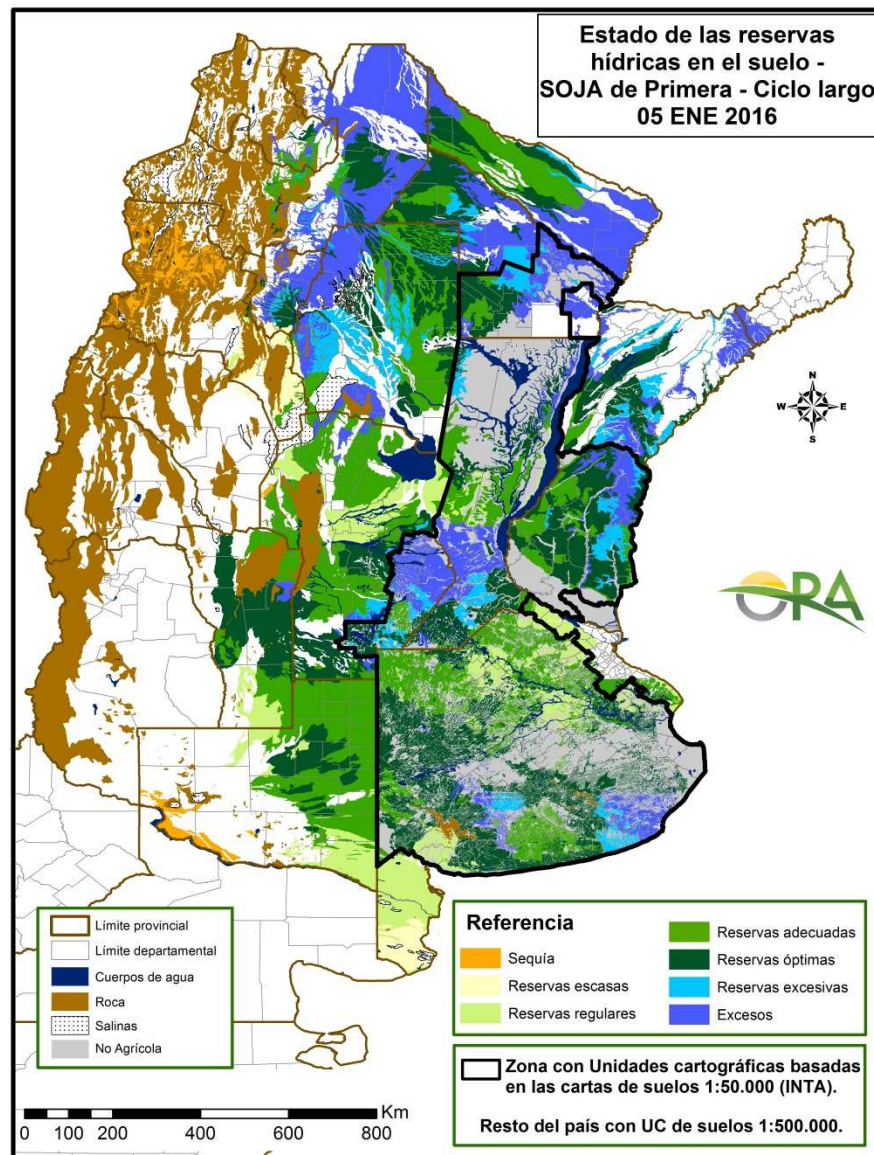

Mapa de reservas hídricas hecho a partir de datos meteorológicos del SMN y del INTA e información de suelos del INTA.



EVOLUCIÓN DE LA SUPERFICIE SEMBRADA Y COSECHADA

AVANCE DE LA SIEMBRA DE MANI									
CAMPAÑA: 2015/2016(*)									
DELEGACION	TIPO	AREA A SEMBRAR Ha	03/12 %	10/12 %	17/12 %	23/12 %	30/12 %	07/01 %	AREA SEMBRADA Ha
CORRIENTES	Colorado	0							-
	Rosado	0	-	-	-	-	-	-	-
	Total	0	-	-	-	-	-	-	-
	14/15	0	-	-	-	-	-	-	
BUENOS AIRES	Colorado								
	Rosado	500				100	100	100	500
	Total	500	-	-	-	100	100	100	500
	14/15	3.980	100	100	100	100	100	100	
JUJUY	Colorado								
	Rosado	588					2	5	29
	Total	588	-	-	-	-	2	5	29
	14/15	588	-	-	-	-	10	70	
SALTA	Colorado	-							-
	Rosado	8.130					2	4	325
	Total	8.130	-	-	-	-	2	4	325
	14/15	8.130	-	-	-	-	10	70	
SANTA FE	Colorado								-
	Rosado	400	90	100	100	100	100	100	400
	Total	400	90	100	100	100	100	100	400
	14/15	1.100	100	100	100	100	100	100	
SAN LUIS	Colorado								-
	Rosado	9.950	20	100	100	100	100	100	9.950
	Total	9.950	20	100	100	100	100	100	9.950
	14/15	9.950	100	100	100	100	100	100	
LA PAMPA	Colorado								-
	Rosado	8.800	18	52	100	100	100	100	8.800
	Total	8.800	18	52	100	100	100	100	8.800
	14/15	8.800	30	91	100	100	100	100	
Laboulaye	Colorado								-
	Rosado	137.000	35	60	92	100	100	100	137.000
	Total	137.000	35	60	92	100	100	100	137.000
	14/15	140.000	100	100	100	100	100	100	
Marcos Juárez	Colorado								-
	Rosado	5.000	100	100	100	100	100	100	5.000
	Total	5.000	100	100	100	100	100	100	5.000
	14/15	5.000	100	100	100	100	100	100	
Río Cuarto	Colorado								-
	Rosado	142.350	100	100	100	100	100	100	142.350
	Total	142.350	100	100	100	100	100	100	142.350
	14/15	177.950	100	100	100	100	100	100	
Villa María	Colorado	0							-
	Rosado	69.280	90	100	100	100	100	100	69.280
	Total	69.280	90	100	100	100	100	100	69.280
	14/15	69.180	100	100	100	100	100	100	
CORDOBA	Colorado	0							-
	Rosado	353.630	73	85	97	100	100	100	353.630
	Total	353.630	73	85	97	100	100	100	353.630
	14/15	392.130	100	100	100	100	100	100	
TOTAL PAIS	Colorado	0	-	-	-	-	-	-	-
	Rosado	381.998	68	82	95	98	98	98	373.635
	Total	381.998	68	82	95	98	98	98	373.635
	2014/15	424.678	96	97	98	98	98	99	

(*) Cifras Provisorias

Las AREAS están expresadas en hectáreas.

ESTIMACIONES AGRICOLAS

MINISTERIO de AGROINDUSTRIA



AVANCE DE LA SIEMBRA DE MAIZ									
CAMPAÑA: 2015/2016 (*)									
DELEGACION		AREA A SEMBRAR Ha	03/12 %	10/12 %	17/12 %	23/12 %	30/12 %	07/01 %	AREA SEMBRADA Ha
Bahía Blanca		17.300	92	100	100	100	100	100	17.300
Bolívar		109.000	100	100	100	100	100	100	109.000
Bragado		69.600	97	100	100	100	100	100	69.600
General Madariaga		92.500	90	100	100	100	100	100	92.500
Junín		40.000	100	100	100	100	100	100	40.000
La Plata		23.500	76	91	95	100	100	100	23.500
Lincoln		198.650	80	87	100	100	100	100	198.650
Pehuajó		259.450	100	100	100	100	100	100	259.450
Pergamino		96.750	100	100	100	100	100	100	96.750
Pigüé		79.000	77	80	80	100	100	100	79.000
Salliqueló		125.000	100	100	100	100	100	100	125.000
Tandil		148.500	100	100	100	100	100	100	148.500
T.Arroyos		130.000	100	100	100	100	100	100	130.000
25 de Mayo		113.000	100	100	100	100	100	100	113.000
BUENOS AIRES	15/16	1.502.250	95	97	99	100	100	100	1.502.250
	14/15	1.561.250	91	97	100	100	100	100	-
Laboulaye		367.000	44	50	85	96	100	100	367.000
M. Juárez		144.700	95	98	99	99	99	99	143.920
Río Cuarto		294.400	30	41	50	82	97	100	294.400
S. Francisco		395.000	19	27	37	52	60	78	307.390
Villa María		298.200	37	47	62	77	95	100	298.200
CORDOBA	15/16	1.499.300	38	46	62	78	87	94	1.410.910
	14/15	1.879.800	46	58	70	79	84	89	-
Paraná		71.500	71	91	100	100	100	100	71.500
R. del Tala		110.000	88	92	93	95	97	99	108.900
ENTRE RIOS	15/16	181.500	81	91	96	97	98	99	180.400
	14/15	239.200	73	76	79	84	86	89	-
General Pico		333.700	78	86	93	96	97	100	333.700
Santa Rosa		134.000	50	78	88	93	96	98	130.650
LA PAMPA	15/16	467.700	70	84	92	95	97	99	464.350
	14/15	370.400	50	56	65	75	78	96	-
Avellaneda		147.000	9	9	9	9	9	9	13.720
C. de Gómez		122.500	70	70	70	74	81	94	115.510
Casilda		51.800	70	70	73	87	100	100	51.800
Rafaela		115.000	55	55	55	65	85	93	107.250
V. Tuerto		125.000	100	100	100	100	100	100	125.000
SANTA FE	15/16	561.300	58	58	58	62	69	74	413.280
	14/15	685.850	61	63	67	75	80	86	-
CATAMARCA		8.400	9	14	19	19	20	36	3.000
CORRIENTES		12.000	-	-	-	-	-	-	-
CHACO (Pcia. R. S. Peña)		63.690	-	-	-	-	-	-	-
CHACO (Charata)		72.000	-	-	-	-	-	-	-
FORMOSA		35.000	-	-	-	-	-	-	-
JUJUY		4.484	-	-	-	-	2	3	150
MISIONES		30.800	66	70	87	90	94	96	29.490
SALTA		215.820	-	-	-	-	1	3	6.580
SAN LUIS		195.000	30	82	89	100	100	100	195.000
S. ESTERO (Sgo. Estero)		132.000	2	9	21	31	32	45	59.400
S. ESTERO (Quimilí)		400.000	4	6	27	29	32	44	174.760
TUCUMAN		63.500	1	1	1	3	5	10	6.170
TOTAL PAIS	15/16	5.444.744	53	60	68	74	78	82	4.445.740
	14/15	6.033.450	54	60	68	74	77	86	-

(*) Cifras Provisorias
Las AREAS están expresadas en hectáreas.
ESTIMACIONES AGRICOLAS
MINISTERIO de AGROINDUSTRIA



AVANCE DE LA SIEMBRA DE SOJA

CAMPAÑA: 2015/2016 (*)

DELEGACION		AREA A SEMBRAR Has	03/12 %	10/12 %	17/12 %	07/01 %	30/12 %	07/01 %	AREA SEMBRADA Has
Bahía Blanca	1ª	-	-	-	-	-	-	-	-
	2ª	-	-	-	-	-	-	-	-
Bolívar	1ª	320.000	90	95	100	100	100	100	320.000
	2ª	38.000	-	-	-	36	50	60	22.800
Bragado	1ª	464.570	82	95	100	100	100	100	464.570
	2ª	52.740	-	-	30	60	70	100	52.740
	F	7.430	-	-	100	100	100	100	7.430
General Madariaga	1º	105.400	44	69	91	100	100	100	105.400
	2º	18.500	-	-	-	-	24	67	12.480
Junín	1ª	513.000	100	100	100	100	100	100	513.000
	2ª	78.700	-	5	10	10	60	100	78.700
La Plata	1ª	75.785	62	81	90	100	100	100	75.790
	2ª	26.055	-	-	-	22	30	65	16.940
Lincoln	1ª	762.000	70	100	100	100	100	100	762.000
	2ª	185.200	-	-	-	33	91	100	185.200
	F	15.500	-	100	100	100	100	100	15.500
Pehuajó	1ª	566.900	100	100	100	100	100	100	566.900
	2ª	172.200	-	-	-	19	25	83	142.200
	F	16.500	100	100	100	100	100	100	16.500
Pergamino	1ª	751.700	96	100	100	100	100	100	751.700
	2ª	85.250	14	21	47	83	100	100	85.250
	F	-	-	-	-	-	-	-	-
Pigüé	1ª	159.000	50	70	70	100	100	100	159.000
	2ª	34.000	-	-	-	-	-	30	10.200
Salliqueló	1ª	260.000	100	100	100	100	100	100	260.000
	2ª	45.000	-	-	-	-	20	79	35.360
	F	5.000	-	-	100	100	100	100	5.000
Tandil	1ª	518.500	39	86	100	100	100	100	518.500
	2ª	242.000	-	-	-	-	42	52	126.900
Tres Arroyos	1ª	500.000	58	100	100	100	100	100	500.000
	2ª	300.000	-	-	-	-	-	38	114.000
25 de Mayo	1ª	426.500	73	83	95	100	100	100	426.500
	2ª	77.000	-	-	-	11	40	62	47.440
BUENOS AIRES	15/16	6.822.430	63	76	80	84	88	94	6.398.000
	14/15	6.584.272	65	77	83	87	91	97	-
Laboulaye	1ª	675.000	72	80	92	100	100	100	675.000
	2ª	125.000	-	-	-	5	42	66	82.500
M. Juárez	1ª	971.800	98	100	100	100	100	100	971.800
	2ª	231.000	42	92	95	98	98	98	226.380
	F	-	-	-	-	-	-	-	-
Río Cuarto	1ª	1.379.000	80	98	100	100	100	100	1.379.000
	2ª	81.000	-	10	15	61	92	100	81.000
S. Francisco	1ª	1.195.000	33	48	63	80	90	94	1.121.990
	2ª	230.000	15	30	49	73	83	97	223.400
	F	-	-	-	-	-	-	-	-
V. María	1ª	725.840	70	73	98	100	100	100	725.840
	2ª	219.760	-	14	43	83	96	100	219.760
CORDOBA	15/16	5.833.400	61	74	84	92	96	98	5.706.670
	14/15	5.413.330	70	78	84	92	95	97	-
Paraná	1ª	392.000	90	100	100	100	100	100	392.000
	2ª	117.000	21	62	83	100	100	100	117.000
R. del Tala	1ª	900.000	90	96	100	100	100	100	900.000
	2ª	120.000	10	53	58	82	89	100	120.000
	F	-	-	-	-	-	-	-	-
ENTRE RIOS	15/16	1.529.000	79	91	95	99	99	100	1.529.000
	14/15	1.564.990	82	89	93	94	97	99	-
General Pico	1ª	327.400	58	80	98	99	100	100	327.400
	2ª	47.300	-	-	-	9	42	92	43.710
Santa Rosa	1ª	90.000	49	59	76	76	100	100	90.000
	2ª	22.000	-	-	-	-	40	42	9.240
LA PAMPA	15/16	486.700	48	65	80	81	92	97	470.350
	14/15	484.900	31	40	62	76	85	100	-
Avellaneda	1ª	161.500	42	52	64	65	77	81	130.670
	2ª	54.300	13	18	18	23	32	35	19.190
C. de Gómez	1ª	730.000	100	100	100	100	100	100	730.000
	2ª	233.000	-	60	82	100	100	100	233.000
Casilda	1ª	609.500	82	97	100	100	100	100	609.500
	2ª	121.600	-	71	89	98	100	100	121.600
Rafaela	1ª	730.000	78	86	95	100	100	100	730.000
	2ª	145.000	25	60	85	92	100	100	145.000
V. Tuerto	1ª	552.245	100	100	100	100	100	100	552.250
	2ª	92.000	1	5	35	65	90	100	92.000
SANTA FE	15/16	3.429.145	72	85	92	96	98	98	3.363.210
	14/15	3.224.550	78	84	90	92	93	95	-
CATAMARCA		24.300	5	20	35	50	55	80	19.440
CORRIENTES		20.000	-	2	10	20	20	50	10.000
Pcia. R.S.Peña (CHACO)		259.650	-	5	13	14	20	35	90.930
Charata (CHACO)		410.000	-	-	4	8	13	25	102.500
FORMOSA		15.000	-	10	20	25	20	40	6.000
JUJUY		6.840	-	-	-	1	4	8	530
MISIONES		1.300	47	80	83	90	98	100	1.300
SALTA		439.988	-	-	-	1	5	8	34.890
	1º	400.000	30	89	100	100	100	100	400.000
SAN LUIS	2º	2.000	-	-	66	100	100	100	2.000
S. ESTERO		134.500	16	19	58	66	67	75	100.880
Quimilí (S. del ESTERO)		677.000	2	5	35	42	48	57	387.580
TUCUMAN		188.000	3	15	34	44	46	73	136.690
TOTAL PAIS	15/16	20.679.253	58	70	78	83	87	91	18.759.970
	14/15	19.792.100	63	71	79	85	89	96	-

(*) Cifras provisionarias
Las áreas están expresadas en hectáreas
ESTIMACIONES AGRICOLAS
MINISTERIO de AGROINDUSTRIA



AVANCE DE LA SIEMBRA DE SORGO									
CAMPAÑA: 2015/2016 (*)									
DELEGACION		AREA A SEMBRAR Ha	03/12 %	10/12 %	17/12 %	23/12 %	30/12 %	07/01 %	AREA SEMBRADA Ha
Bahía Blanca		3.950	93	100	100	100	100	100	3.950
Bolívar		8.000	-	-	-	100	100	100	8.000
Bragado		9.300	100	100	100	100	100	100	9.300
General Madariaga		3.500	-	-	-	-	-	-	-
Junín		11.100	100	100	100	100	100	100	11.100
La Plata		6.500	46	75	80	100	100	100	6.500
Lincoln		12.670	50	100	100	100	100	100	12.670
Pehuajó		1.450	100	100	100	100	100	100	1.450
Pergamino		9.250	100	100	100	100	100	100	9.250
Pigüé		18.000	20	40	40	100	100	100	18.000
Salliqueló		40.000	62	70	80	100	100	100	40.000
Tandil		10.300	62	100	100	100	100	100	10.300
T.Arroyos		-	-	-	-	-	-	-	-
25 de Mayo		4.800	100	100	100	100	100	100	4.800
BUENOS AIRES	15/16	138.820	60	74	77	97	97	97	135.320
	14/15	141.570	66	87	97	98	98	100	-
Laboulaye		36.000	60	70	92	100	100	100	36.000
M. Juárez		13.000	72	87	94	94	100	100	13.000
Río Cuarto		50.180	67	100	100	100	100	100	50.180
S. Francisco		38.000	65	95	98	100	100	100	38.000
Villa María		56.000	37	48	65	84	92	100	56.000
CORDOBA	15/16	193.180	57	78	88	95	98	100	193.180
	14/15	183.906	48	55	64	100	100	100	-
Paraná		57.000	74	91	100	100	100	100	57.000
R. del Tala		50.000	65	65	65	70	77	84	41.950
ENTRE RIOS	15/16	107.000	70	79	84	86	89	92	98.950
	14/15	93.050	86	87	89	89	89	90	-
General Pico		12.700	-	-	32	52	73	100	12.700
Santa Rosa		26.300	42	63	79	88	100	100	26.300
LA PAMPA	15/16	39.000	28	42	64	76	91	100	39.000
	14/15	39.900	9	10	19	32	33	77	-
Avellaneda		58.200	46	51	51	53	61	67	38.872
C. de Gómez		9.000	54	69	87	100	100	100	9.000
Casilda		4.300	100	100	100	100	100	100	4.300
Rafaela		68.000	87	95	100	100	100	100	68.000
V. Tuerto		10.700	100	100	100	100	100	100	10.700
SANTA FE	15/16	150.200	70	77	80	82	85	87	130.872
	14/15	145.300	66	71	75	80	80	80	-
CATAMARCA		400	-	-	-	-	-	30	120
CORRIENTES		4.800	-	-	-	-	-	-	-
CHACO (Pcia. R. S. Peña)		18.860	-	-	-	-	-	-	-
CHACO (Charata)		56.000	-	-	-	-	-	-	-
FORMOSA		5.000	-	-	-	-	-	-	-
JUJUY		-	-	-	-	-	-	-	-
MISIONES		-	-	-	-	-	-	-	-
SALTA		-	-	-	-	-	-	-	-
SAN LUIS		26.300	-	79	96	100	100	100	26.300
SGO. del ESTERO		54.500	29	63	78	81	81	90	49.050
SGO. del ESTERO (Quimilí)		86.000	-	-	-	13	13	13	11.533
TUCUMAN		5.600	1	2	5	13	15	21	1.170
TOTAL PAIS	15/16	885.660	45	59	65	73	75	77	685.494
	14/15	840.938	46	54	63	73	75	83	-

(*) Cifras Provisorias
Las AREAS están expresadas en hectáreas.
ESTIMACIONES AGRICOLAS
MINISTERIO de AGROINDUSTRIA



AVANCE DE LA COSECHA DE CEBADA CERVECERA

CAMPAÑA: 2014/2015(*)

DELEGACION		AREA SEMBRADA Has	03/12 %	10/12 %	17/12 %	23/12 %	30/12 %	07/01 %	AREA PERDIDA Has	AREA COSECHADA Has
Bahía Blanca		34.700	4	28	52	65	71	74	8.540	19.450
Bolívar		54.000	9	15	25	100	100	100	-	54.000
Bragado		19.700	-	-	55	82	90	100	3.020	16.680
General Madariaga		6.450	-	-	-	-	100	100	150	6.300
La Plata		16.200	-	-	2	36	50	100	6.000	10.200
Junín		15.300	40	60	65	87	100	100	6.000	9.300
Lincoln		20.830	-	11	64	95	100	100	1.370	19.460
Pehuajó		37.180	-	5	53	84	100	100	-	37.180
Pergamino		3.650	2	36	86	100	100	100	200	3.450
Pigüé		120.000	-	-	-	-	50	70	2.100	82.530
Salliqueló		60.000	-	-	-	-	50	93	8.500	48.116
Tandil		228.000	-	-	-	77	100	100	20.000	208.000
T.Arroyos		327.650	-	-	28	57	78	94	-	307.991
25 de Mayo		38.000	-	-	21	49	100	100	15.950	22.050
BUENOS AIRES	14/15	981.660	1	3	19	56	81	93	71.830	844.707
	13/14	875.368	6	23	43	80	97	100	-	-
Laboulaye		5.800	-	-	100	100	100	100	2.300	3.500
M. Juárez		12.200	17	100	100	100	100	100	9.000	3.200
Río Cuarto		4.000	50	100	100	100	100	100	-	4.000
S. Francisco		12.000	73	92	100	100	100	100	9.000	3.000
Villa María		400	38	73	100	100	100	100	-	400
CORDOBA	14/15	34.400	35	73	100	100	100	100	20.300	14.100
	13/14	28.500	99	100	100	100	100	100	-	-
Paraná		4.800	100	100	100	100	100	100	1.000	3.800
R. del Tala		-	-	-	-	-	-	-	-	-
ENTRE RIOS	14/15	4.800	100	100	100	100	100	100	1.000	3.800
	13/14	5.100	100	100	100	100	100	100	-	-
General Pico		36.300	-	-	12	33	75	97	1.300	34.090
Santa Rosa		8.500	-	-	7	56	97	98	2.500	5.898
LA PAMPA	14/15	44.800	-	-	11	37	78	98	3.800	39.988
	13/14	65.650	19	48	87	98	100	100	-	-
Avellaneda		-	-	-	-	-	-	-	-	-
C. de Gómez		5.200	100	100	100	100	100	100	-	5.200
Casilda		8.000	54	100	100	100	100	100	-	8.000
Rafaela		-	-	-	-	-	-	-	-	-
V. Tuerto		12.000	8	100	100	100	100	100	-	12.000
SANTA FE	14/15	25.200	42	100	100	100	100	100	-	25.200
	13/14	31.500	81	100	100	100	100	100	-	-
SAN LUIS	14/15	-	-	-	-	-	-	-	-	-
	13/14	-	-	-	-	-	-	-	-	-
TOTAL PAIS	14/15	1.090.860	3	7	22	57	82	93	96.930	927.795
	13/14	1.006.118	12	28	49	82	98	100	-	-

(*) Cifras Provisorias

Las AREAS están expresadas en hectáreas.

ESTIMACIONES AGRICOLAS

MINISTERIO de AGROINDUSTRIA



AVANCE DE LA COSECHA DE TRIGO

CAMPAÑA: 2015/2016(*)

DELEGACION		AREA SEMBRADA Ha	03/12 %	10/12 %	17/12 %	23/12 %	30/12 %	07/01 %	AREA PERDIDA Ha	AREA COSECHADA Ha
Bahía Blanca	T. Pan	84.325	-	-	-	11	33	65	-	54.810
	T. Fideos	1.070	-	-	-	-	-	100	-	1.070
Bolívar	T. Pan	76.700	-	-	-	20	30	60	-	46.020
	T. Fideos	3.000	-	-	-	20	100	100	-	3.000
Bragado		42.300	-	-	33	62	70	100	7.590	34.710
General Madariaga		25.400	-	-	-	-	41	81	1.900	18.920
Junín		46.500	-	10	50	80	90	100	13.500	33.000
La Plata		7.860	-	-	11	27	50	92	1.090	6.230
Lincoln		93.300	-	-	24	48	98	100	4.370	88.930
Pehuajó	T. Pan	83.600	-	-	8	18	50	100	-	83.600
	T. Fideos		-	-	-	-	-	-	-	-
Pergamino		63.250	-	5	53	100	100	100	4.900	58.350
Pigüé	T. Pan	341.000	-	-	-	-	50	70	-	238.700
	T. Fideos	9.000	-	-	-	-	50	70	-	6.300
Salliqueló	T. Pan	150.000	-	-	-	-	50	93	-	139.010
	T. Fideos	1.500	-	-	-	-	100	100	-	1.500
Tandil	T. Pan	148.500	-	-	-	-	23	77	3.500	111.650
	T. Fideos	10.200	-	-	-	-	-	-	250	-
T.Arroyos	T. Pan	366.000	-	-	-	3	28	47	-	172.020
	T. Fideos	44.900	-	-	-	-	47	61	-	27.390
25 de Mayo		45.700	-	-	10	39	100	100	20.350	25.350
BUENOS AIRES	15/16	1.644.105	-	-	6	13	47	73	57.450	1.150.560
	14/15	2.187.415	2	10	22	40	70	94	-	-
Laboulaye		183.000	-	5	87	100	100	100	5.000	178.000
M. Juárez		282.000	55	100	100	100	100	100	55.700	226.300
Río Cuarto		132.650	19	49	80	85	100	100	-	132.650
S. Francisco		218.000	86	96	100	100	100	100	15.000	203.000
Villa María		274.700	46	75	100	100	100	100	-	274.700
CORDOBA	15/16	1.090.350	44	69	95	98	100	100	75.700	1.014.650
	14/15	1.141.000	87	98	100	100	100	100	-	-
Paraná		112.000	64	84	100	100	100	100	3.500	108.500
R. del Tala		115.000	34	71	86	100	100	100	2.500	112.500
ENTRE RIOS	15/16	227.000	49	77	93	100	100	100	6.000	221.000
	14/15	318.000	73	89	95	98	100	100	-	-
General Pico		109.400	-	-	-	26	58	94	4.500	98.920
Santa Rosa		120.000	-	-	-	-	27	58	-	69.880
LA PAMPA	15/16	229.400	-	-	-	12	41	75	4.500	168.800
	14/15	330.000	8	27	70	84	93	100	-	-
Avellaneda		73.800	88	93	98	100	100	100	-	73.800
C. de Gómez		198.670	92	100	100	100	100	100	-	198.670
Casilda		96.000	20	88	100	100	100	100	8.500	87.500
Rafaela		152.000	75	100	100	100	100	100	9.000	143.000
V. Tuerto		93.750	1	45	95	100	100	100	9.600	84.150
SANTA FE	15/16	614.220	63	89	99	100	100	100	27.100	587.120
	14/15	925.000	96	100	100	100	100	100	-	-
CATAMARCA		12.200	100	100	100	100	100	100	-	12.200
CORRIENTES		-	-	-	-	-	-	-	-	-
CHACO (Pcia. R. S. Peña)		19.570	100	100	100	100	100	100	570	19.000
CHACO (Charata)		38.000	100	100	100	100	100	100	2.200	35.800
FORMOSA		600	-	-	100	100	100	100	170	430
JUJUY		3.435	95	100	100	100	100	100	-	3.440
MISIONES		-	-	-	-	-	-	-	-	-
SALTA		59.000	100	100	100	100	100	100	4.570	54.430
SAN LUIS	T.Pan	2.140	-	74	86	100	100	100	100	2.040
	T.Fideos	300	-	100	100	100	100	100	-	300
SGO. del ESTERO		37.000	98	100	100	100	100	100	-	37.000
SGO. del ESTERO (Quimilí)		44.900	95	100	100	100	100	100	-	44.900
TUCUMAN	T.Pan	69.700	100	100	100	100	100	100	300	69.400
	T.Fideos	4.500	100	100	100	100	100	100	90	4.410
TOTAL PAIS	15/16	4.096.420	31	43	54	59	75	87	178.750	3.425.480
	14/15	5.261.035	51	59	67	75	88	98	-	-

(*) Cifras Provisorias

Las AREAS están expresadas en hectáreas.

ESTIMACIONES AGRICOLAS

MINISTERIO de AGROINDUSTRIA



ESTADO DE LOS CULTIVOS
Y HUMEDAD DEL SUELO

HUMEDAD Y ESTADO DE LOS CULTIVOS

Desde el 31/12/15 hasta el 07/01/16

PROVINCIA	DELEGACION	MAIZ									GIRASOL										
		Estadio Fenológico					Estado General				Humedad	Estadio Fenológico (*)					Estado General				Humedad
		E	C	F	L	M	MB	B	R	M		E	C	F	L	M	MB	B	R	M	
BUENOS AIRES	BAHIA BLANCA	-	100	-	-	-	-	100	-	-	A	-	100	-	-	-	100	-	-	A	
	BOLIVAR	-	100	-	-	-	-	100	-	-	A	-	100	-	-	-	100	-	-	A	
	BRAGADO	-	10	90	-	-	-	100	-	-	A	-	10	90	-	-	100	-	-	A	
	GENERAL MADARIAGA	-	10	90	-	-	-	100	-	-	A	-	-	100	-	-	100	-	-	A	
	JUNIN	-	100	-	-	-	-	100	-	-	A	-	100	-	-	-	100	-	-	A	
	LA PLATA	-	50	50	-	-	84	16	-	-	A	-	60	40	-	-	69	15	-	A	
	LINCOLN	-	40	60	-	-	-	-	100	-	E/A	-	10	90	-	-	-	100	-	A/E	
	PEHUAJO	-	100	-	-	-	100	-	-	-	A	-	100	-	-	100	-	-	A		
	PERGAMINO	-	-	100	0	-	-	100	-	-	A	-	-	100	-	-	100	-	-	A	
	PIGUE	-	100	-	-	-	-	100	-	-	A	-	100	-	-	-	100	-	-	A	
	SALLIQUELO	-	100	-	-	-	-	100	-	-	A	-	100	-	-	-	100	-	-	A	
	TANDIL	-	100	-	-	-	-	100	-	-	R	-	67	33	-	-	100	-	-	R	
	TRES ARROYOS	-	100	-	-	-	-	-	-	-	A	-	100	-	-	-	-	-	-	A	
	25 DE MAYO	-	67	33	-	-	-	95	6	-	A	-	100	-	-	-	40	58	2	A	
CORDOBA	LABOULAYE	-	74	26	-	-	22	78	-	E/A	-	62	38	-	-	92	8	-	A		
	MARCOS JUAREZ	1	5	7	87	-	-	100	-	A	-	-	-	100	-	100	-	-	A		
	RIO CUARTO	3	67	30	-	-	-	70	20	10	A	-	50	50	-	34	60	7	A		
	SAN FRANCISCO	44	38	19	-	-	75	25	-	-	R/PS	-	-	-	-	-	-	-	-		
	VILLA MARIA	5	85	10	-	-	-	100	-	-	A	-	-	-	-	-	-	-	-		
ENTRE RIOS	PARANA	-	39	28	33	-	28	72	-	-	A	-	-	100	-	-	100	-	A		
	ROSARIO DEL TALA	5	7	88	-	-	-	-	-	-	A/E	-	-	-	-	-	-	-	-		
LA PAMPA	GENERAL PICO	-	60	40	-	-	-	66	34	-	A	-	24	76	-	-	71	29	-	R/PS	
	SANTA ROSA	19	81	-	-	-	-	-	-	-	A	1	99	-	-	-	-	-	-	A	
SANTA FE	AVELLANEDA	-	27	40	33	-	-	78	22	-	A/R	-	-	1	9	90	-	80	20	-	A/R
	CASILDA	-	30	30	40	-	35	65	-	-	A/E	-	-	-	-	-	-	-	-	-	
	CANADA de GOMEZ	10	27	-	63	-	78	22	-	-	A	-	-	-	24	76	80	20	-	A	
	RAFAELA	23	5	-	72	-	-	100	-	-	A	-	-	-	82	18	-	100	-	A	
	VENADO TUERTO	-	-	10	90	-	-	100	-	-	A	-	-	100	-	-	100	-	-	A	
CATAMARCA	CATAMARCA	100	-	-	-	-	-	100	-	-	A/R	-	-	-	-	-	-	-	-	-	
CORRIENTES	CORRIENTES	-	-	-	-	-	-	-	-	-	-	-	-	-	-	-	-	-	-	-	
CHACO	CHARATA	-	-	-	-	-	-	-	-	-	-	-	-	35	65	5	26	54	15	R/A	
	ROQUE SAENZ PEÑA	-	-	-	-	-	-	-	-	-	-	-	-	37	63	23	49	28	-	A	
FORMOSA	FORMOSA	-	-	-	-	-	-	-	-	-	-	-	-	-	-	-	-	-	-		
JUJUY	JUJUY	4	-	-	-	-	-	100	-	-	A	-	-	-	-	-	-	-	-		
MISIONES	POSADAS	-	-	-	-	-	-	-	-	-	E/A	-	-	-	-	-	-	-	-		
SALTA	SALTA	3	-	-	-	-	-	100	-	-	A	-	-	-	-	-	-	-	-		
SAN LUIS	SAN LUIS	-	100	-	-	-	-	100	-	-	A	-	100	-	-	-	100	-	-	A	
SANTIAGO DEL ESTERO	SANTIAGO DEL ESTERO	1	99	-	-	-	-	100	-	-	A/R	-	-	-	-	-	-	-	-		
	QUIMILI	16	84	-	-	-	-	100	-	-	A/R	-	-	30	70	-	83	17	-	A/R	
TUCUMAN	TUCUMAN	95	5	-	-	-	-	100	-	-	A/R	-	-	-	-	-	-	-	-		

Las cifras expresan porcentaje de la superficie del área sembrada.

Estado general: MB: Muy Bueno, B: Bueno, R: Regular, M: Malo.

Humedad: A: Adecuada, R: Regular, E: Exceso, I: Inundación, PS: Principio de Sequía, S: Sequía.

Estadio Fenológico: E: Emergencia; C: Crecimiento; F: Floración; L: Llenado; M: Madurez

(*) La sumatoria puede ser inferior a 100, correspondiendo la diferencia a siembras aún sin emerger.



HUMEDAD Y ESTADO DE LOS CULTIVOS

Desde el 31/12/15 hasta el 07/01/16

PROVINCIA	DELEGACION	SOJA de primera								SOJA de segunda								HUMEDAD	
		Estadio Fenológico (*)					Estado General			Estadio Fenológico(*)					Estado General				
		E	C	F	L	M	MB	B	R	M	E	C	F	L	M	MB	B		R
BUENOS AIRES	BAHIA BLANCA	-	-	-	-	-	-	-	-	-	-	-	-	-	-	-	-	-	-
	BOLIVAR	-	100	-	-	-	-	100	-	-	-	17	-	-	-	-	-	-	-
	BRAGADO	-	100	-	-	-	-	100	-	-	30	70	-	-	-	-	100	-	-
	GRAL. MADARIAGA	-	100	-	-	-	-	100	-	-	84	16	-	-	-	-	100	-	-
	JUNIN	-	100	-	-	-	-	100	-	-	-	-	-	-	-	-	100	-	-
	LA PLATA	-	50	50	-	-	86	10	-	-	50	50	-	-	-	100	-	-	-
	LINCOLN	-	12	88	-	-	-	100	-	-	9	91	-	-	-	-	100	-	-
	PEHUAJO	-	100	-	-	-	100	-	-	-	65	-	-	-	-	65	-	-	-
	PERGAMINO	-	100	-	-	-	6	94	-	-	-	100	-	-	-	-	100	-	-
	PIGUE	-	100	-	-	-	-	100	-	-	-	-	-	-	-	-	100	-	-
	SALLIQUELO	-	100	-	-	-	-	100	-	-	10	90	-	-	-	-	100	-	-
	TANDIL	-	100	-	-	-	-	100	-	-	100	-	-	-	-	-	-	-	-
TRES ARROYOS	1	99	-	-	-	-	-	-	-	100	-	-	-	-	-	-	-	-	
25 DE MAYO	-	100	-	-	-	-	95	5	-	100	-	-	-	-	-	100	-	-	
CORDOBA	LABOULAYE	-	80	20	-	-	-	100	-	-	40	60	-	-	-	-	73	-	-
	MARCOS JUAREZ	-	8	92	-	-	8	92	-	-	1	99	-	-	-	-	100	-	-
	RIO CUARTO	-	100	0	-	-	-	63	27	10	6	94	-	-	-	-	96	4	-
	SAN FRANCISCO	37	63	-	-	-	81	19	-	-	46	54	-	-	-	89	11	-	
	VILLA MARIA	-	100	-	-	-	-	100	-	-	4	96	-	-	-	-	100	-	-
ENTRE RIOS	PARANA	-	95	5	-	-	3	97	-	-	-	100	-	-	-	100	-	-	
	ROSARIO DEL TALA	-	90	10	-	-	-	-	-	13	87	-	-	-	-	-	-	-	
LA PAMPA	GENERAL PICO	-	33	67	-	-	-	68	32	-	16	84	-	-	-	-	100	-	
	SANTA ROSA	10	90	-	-	-	-	-	-	12	-	-	-	-	-	-	-	-	
SANTA FE	AVELLANEDA	63	37	-	-	-	-	100	-	-	86	14	-	-	-	-	100	-	
	CASILDA	-	14	86	-	-	13	68	19	-	-	100	-	-	-	-	100	-	
	CANADA de GOMEZ	-	3	23	73	-	56	37	7	-	-	66	22	12	-	76	17	6	
	RAFAELA	-	74	26	-	-	-	100	-	-	20	80	-	-	-	-	100	-	
	VENADO TUERTO	-	-	100	-	-	-	100	-	-	15	80	-	-	-	-	100	-	
CATAMARCA	CATAMARCA	80	20	-	-	-	-	100	-	-	-	-	-	-	-	-	-	-	
CORRIENTES	CORRIENTES	-	-	-	-	-	-	-	-	-	-	-	-	-	-	-	-	-	
CHACO	CHARATA	63	32	3	-	-	1	85	14	-	-	-	-	-	-	-	-	-	
	Pcia. R. S. PENA	25	75	0	-	-	100	-	-	-	-	-	-	-	-	-	-	-	
FORMOSA	FORMOSA	-	-	-	-	-	-	-	-	-	-	-	-	-	-	-	-	-	
JUJUY	JUJUY	8	-	-	-	-	-	100	-	-	-	-	-	-	-	-	-	-	
MISIONES	POSADAS	-	-	-	-	-	-	-	-	-	-	-	-	-	-	-	-	-	
SALTA	SALTA	8	-	-	-	-	0	100	-	-	-	-	-	-	-	-	-	-	
SAN LUIS	SAN LUIS	-	100	-	-	-	-	100	-	-	-	100	-	-	-	100	-	-	
SANTIAGO DEL ESTERO	SANTIAGO DEL ESTERO	-	100	-	-	-	-	100	-	-	-	-	-	-	-	-	-	-	
	QUIMILI	28	72	-	-	-	-	100	-	-	-	-	-	-	-	-	-	-	
TUCUMAN	TUCUMAN	84	16	-	-	-	-	100	-	-	-	-	-	-	-	-	-	-	

Las cifras expresan porcentaje de la superficie del área sembrada.

Estado general: MB: Muy Bueno, B: Bueno, R: Regular, M: Malo.

Humedad: A: Adecuada, R: Regular, E: Exceso, I: Inundación, PS: Principio de Sequía, S: Sequía.

Estadio Fenológico: E: Emergencia; C: Crecimiento; F: Floración; L: Llenado; M: Madurez

(*) La sumatoria puede ser inferior a 100, correspondiendo la diferencia a siembras aún sin emerger.

Más información <http://dev.siaa.gov.ar/informes>